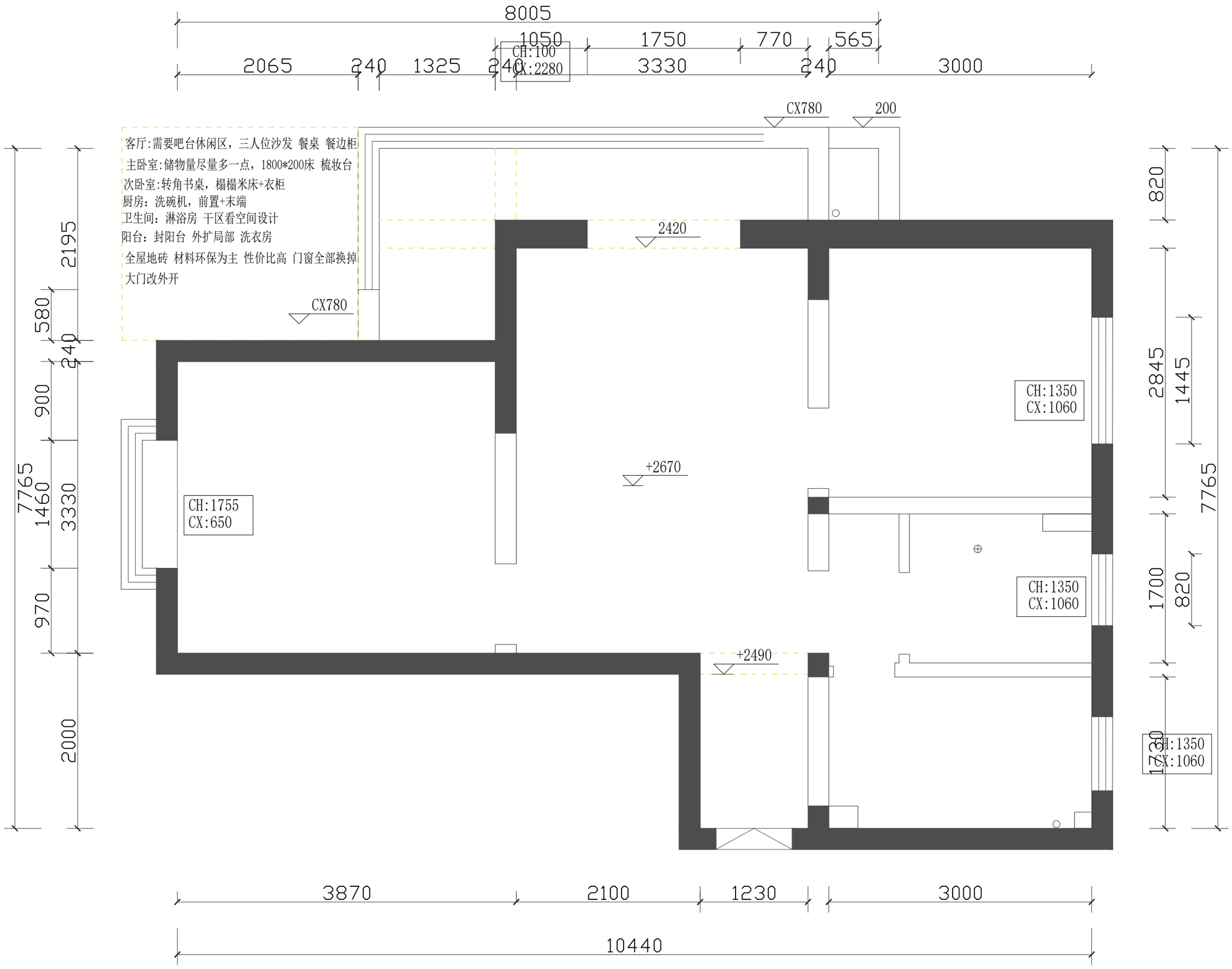
客厅:需要吧台休闲区，三人位沙发 餐桌 餐边柜
主卧室:储物量尽量多一点，1800*200床 梳妆台
次卧室:转角书桌，榻榻米床+衣柜
厨房：洗碗机，前置+末端
卫生间：淋浴房 干区看空间设计
阳台：封阳台 外扩局部 洗衣房
全屋地砖 材料环保为主 性价比高 门窗全部换掉
大门改外开
8005
2065
240
1325
240
1050
CH:100
CX:2280
1750
3330
770
240
565
3000
CX780
200
CX780
2420
+2670
+2490
CH:1755
CX:650
CH:1350
CX:1060
CH:1350
CX:1060
CH:1350
CX:1060
2195
580
240
900
7765
1460
3330
970
2000
820
2845
1445
7765
1700
820
1730
3870
2100
1230
3000
10440